

FASCIA S

1[^] e 2[^] primaria



**Un Occhio di
riguardo
per i più piccoli**

LUOGHI e TEMPI

- Tempi più diluiti
- Accoglienza ben curata soprattutto il primo giorno:
 - Punto di ritrovo ben definito
 - Figure educative di riferimento ben riconoscibili
 - Conoscenza degli ambienti e condivisione della struttura della giornata per rassicurare i bimbi che iniziano un'esperienza nuova
- Utilizzo ambienti al coperto nelle ore più calde (MENSA IN ORATORIO)
- Momento dell'uscita «Protetto»

ATTENZIONE EDUCATIVE

- Possibilità di esprimere una preferenza in fase di iscrizione **(solo per i bambini della classe prima)**
- Gite adatte alla loro età e ai loro interessi
- Cura della gita in piscina: **a piccoli gruppi seguiti da educatori**
- **NOVITÀ: uscita protetta nel parchetto**

ATTENZIONE EDUCATIVE

- Gli educatori vengono individuati tra quelli più predisposti alla fascia d'età
- Attività laboratoriali che rispondono ai loro bisogni educativi
- A cura dei nostri giovani che hanno lavorato nel Dragone Rosso e al Musical Joyful che valorizzano l'aspetto narrativo della storia della settimana



ACCOGLIENZA E USCITA

- Ogni fascia avrà un punto di ritrovo per l'ingresso
- Ingresso S-M-L
8,30-9,30 dal cancello principale
- Ingresso XL
13,45-14,00 dal cancello a lato Cinema
- Uscita S-M
16,50 - 17,00 dal cancello verso il parcheggio
- Uscita L-XL
17,30 dal cancello principale
- Uscite anticipate (da comunicare preventivamente)



Modalità di USCITA

- Uscita S-M
16,50 - 17,00 dal cancello verso il parcheggio
(1[^]-2[^]-3[^] primaria devono necessariamente essere ritirati da un genitore)
- Uscita L-XL
17,30 dal cancello principale
- Le uscite anticipate vanno comunicare preventivamente
- Si ricorda che per l'accesso è obbligatorio portare la Oratorio's Card anche in giornata di gita



ACCOGLIENZA E USCITA

Se hai un figlio di 1[^]-2[^]-3[^] primaria e non puoi venire a ritirarlo di persona, scarica dal sito la delega e consegnala compilata e firmata in segreteria

LE ISCRIZIONI

si svolgeranno in
due fasi



- 1) Preiscrizione online
dalle ore 20 del 12 Maggio,
fino al 24 Maggio sulla sezione
CRE 2026 del sito
oratorionembro.org
- 2) Pagamento
e raccolta autorizzazioni
dal 3 al 10 giugno



MODALITÀ DI PRESCRIZIONE (FASE 1)

- **ESEGUI IL LOGIN (ACCESSO) AL SITO DELL'ORATORIO**
con il tuo profilo utente oppure **registrati** se è la prima volta.
- **Solo per i nuovi utenti** è necessario compilare anche il **modulo anagrafe (all'atto della registrazione sul sito)**.
- **Vai all'articolo sul sito web** che parla del CRE 2026
- **Compila** il 'Modulo di Prescrizione CRE 2026' con tutti i dati richiesti
- Riceverai immediatamente una e-mail di riepilogo dati (verifica che siano corretti)
- Il 30 Maggio riceverai un'altra e-mail con le indicazioni sui passaggi successivi. Leggila attentamente e segui le istruzioni!



San Filippo Neri
ORATORIO NEMBRO

[Benvenuti](#)

[Chi siamo](#)

[Pensiamo](#)

[Facciamo](#)

[Comunichiamo](#)

[Coinvolgiamo](#)

[Account](#)

[Info](#)

News

Qualcosa è cambiato!
Ecco le ultime novità.

[Vai all'articolo](#)



Account

Accedi qui con le tue credenziali.

Nome utente o mail *

Password *

Ricordami

[Hai dimenticato la tua password?](#)

Non hai un account? Registrati qui sotto.

Nome utente *

Email *

Password *

Conferma password *

Privacy Policy *

I tuoi dati sono presenti e correttamente aggiornati nell'anagrafe dell'Oratorio? Se no, compila il modulo di registrazione. Otterrai l'Oratorio's Card.

[Vai al modulo anagrafe dell'oratorio](#)

FASE 2 – Pagamento e raccolta autorizzazioni



Quando il 30 Maggio riceverai l'e-mail dovrai provvedere al pagamento e firmare il modulo. Potrai scegliere tra due modalità:

1

Pagare tramite bonifico.
Dovrai inviarci una e-mail con allegati:

- Ricevuta di pagamento
- Modulo di autorizzazione firmato
- Scansione della carta d'identità dei genitori.

Scegliendo la modalità 1, non sarà necessario passare dalla segreteria

2

Passare in segreteria per pagare in contanti o con bancomat, consegnare il modulo di autorizzazione cartaceo firmato.

Calendario SEGRETERIA



La segreteria è aperta per il CRE
dalle 14.30 alle 17.30

Mercoledì 3/6, Giovedì 4/6,
Venerdì 5/6, Lunedì 8/6, Martedì
9/6, Mercoledì 10/6

APERTURA SERALE STRAORDINARIA:

Mercoledì 3/6
dalle 20,00 alle 21,30

Per chi è già stato iscritto

COMUNICARE VARIAZIONI DI:

- Indirizzo
- Telefono
- E-mail
- Intolleranze/allergie



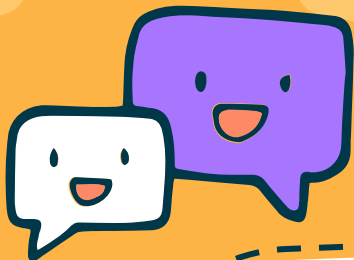

MODALITÀ DI PAGAMENTO

BONIFICO BANCARIO

Sul conto BPER filiale di Nembro

IT09A0538753250000042261921

Intestato a Parrocchia di S. Martino Vescovo

MANDA COPIA BONIFICO A iscrizioni.cre@oratorionembro.org

IN SEGRETERIA

tramite Contanti, Bancomat,

Carte di debito/credito



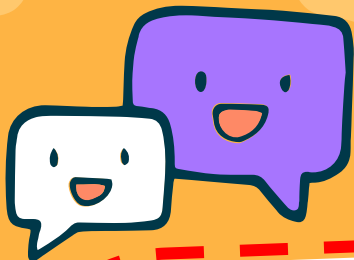

ISCRIZIONI OLTRE IL TERMINE

E OLTRE IL 24 MAGGIO?

LE ISCRIZIONI POTREBBERO NON ESSERE
ACCETTATE E COMUNQUE, SE ACCETTATE,
AVRANNO UNA TARIFFA MAGGIORATA
DI 15€ PER OGNI SETTIMANA



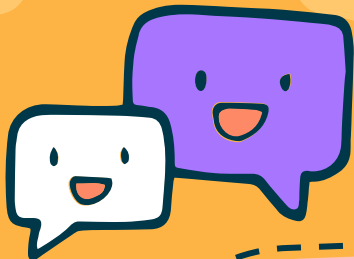

Ricorda!

Per completare
la fase 2 hai tempo
fino al 10 Giugno!



FASCE S-M-L



ABC

78€

QUOTA SETTIMANALE

GIORNATA INTERA

La quota comprende tutte le attività proposte, il pranzo, la merenda per tutti, gli spostamenti, la t-shirt e tutte le spese organizzative

Per più fratelli iscritti alla proposta estiva sono previste riduzioni:

20% sul secondo figlio

30% sul terzo figlio

Lo sconto si applica sul figlio più grande, per ogni settimana alla quale i figli sono iscritti contemporaneamente

Non è prevista scontistica se uno dei figli è animatore/educatore

FASCIA XL



57€

QUOTA SETTIMANALE

MEZZA GIORNATA
(pomeriggio)

La quota comprende tutte le attività proposte, la merenda per tutti, gli spostamenti, la t-shirt e tutte le spese organizzative

Per più fratelli iscritti alla proposta estiva sono previste riduzioni:

20%

sul secondo figlio

30%

sul terzo figlio

Lo sconto si applica sul figlio più grande, per ogni settimana alla quale i figli sono iscritti contemporaneamente
Non è prevista scontistica se uno dei figli è animatore/educatore

COMUNICAZIONI

Il riferimento è
l'educatore che poi
riporterà al
coordinatore di fascia



*Per situazioni particolari il riferimento resta don Christopher, ed è opportuno mettere al corrente il responsabile dell'oratorio al momento dell'iscrizione.

*Per necessità diverse legate al pagamento, rivolgersi a Barbara



cellulare



Chiediamo
di lasciare
il cellulare
a casa!



È lo strumento per fare velocemente il **controllo delle presenze** all'inizio della giornata

Viene consegnata **gratuitamente a tutti** al momento dell'iscrizione.

E' obbligatorio portarla!

In caso di smarrimento e rifacimento chiediamo un contributo spese (5€)



La
ORATORIO's
card



VI ASPETTIAMO!

