



San Filippo Neri
ORATORIO NEMBRO

**DAL 13
AL 20
GIUGNO**

CAMPO

ANIMATORI

E EDUCATORI

CRE

**Fare gruppo,
crescere e
divertirsi!**

**SULLE COSTE DEL
SALENTO IN PUGLIA!**

WWW.ORATORIONEMBRO.ORG

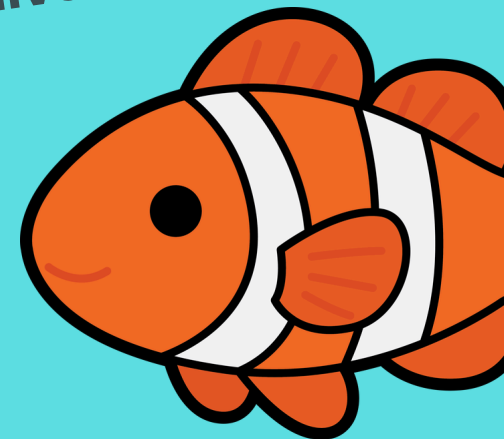



DOVE?

**SAREMO A TRICASE (LECCE),
PRESSO CASA SAN BASILIO,
A POCHI PASSI DAL MARE, E VISITEREMO ANCHE
ALTRI LUOGHI ECCEZIONALI**

QUANDO?

**PARTENZA DALLA STAZIONE DI
BERGAMO SABATO 13/6 ALLE 20.02
RIENTRO LA MATTINA DI SABATO 20/6
ALLE 8.50 A BERGAMO**





COME?

VIAGGEREMO IN TRENO FINO A LECCE

COSA?

**GIORNI DI CONDIVISIONE,
DIVERTIMENTO, FRATERNITÀ E CRESCITA**





COSA SERVE?

**LENZUOLA, SALVIETTE....MA
SOPRATTUTTO PORTARE IL CERVELLO!
E PER IL RESTO RICEVERAI L'ELENCO
DEL NECESSARIO**

SI PAGA?

150€ DI ACCONTO + 190€ DI SALDO





COME MI ISCRIVO?

**COMPILA IL MODULO SUL SITO
DELL'ORATORIO E CONSEGNA (ENTRO
48H) L'ACCONTO IN SEGRETERIA
OPPURE VERSALO TRAMITE BONIFICO**



**ENTRO IL 15 APRILE
O FINO A ESAURIMENTO POSTI!**

**LA PRECEDENZA È PER CHI È ISCRITTO COME ANIMATORE-EDUCATORE CRE, O
PER CHI FREQUENTA ATTIVITÀ IN ORATORIO DURANTE L'ANNO**





RICORDA!

**OGNUNO È RESPONSABILE DELLE
PROPRIE AZIONI, I GENITORI
GARANTISCONO PER NOI...
NON DELUDIAMOLI!**

